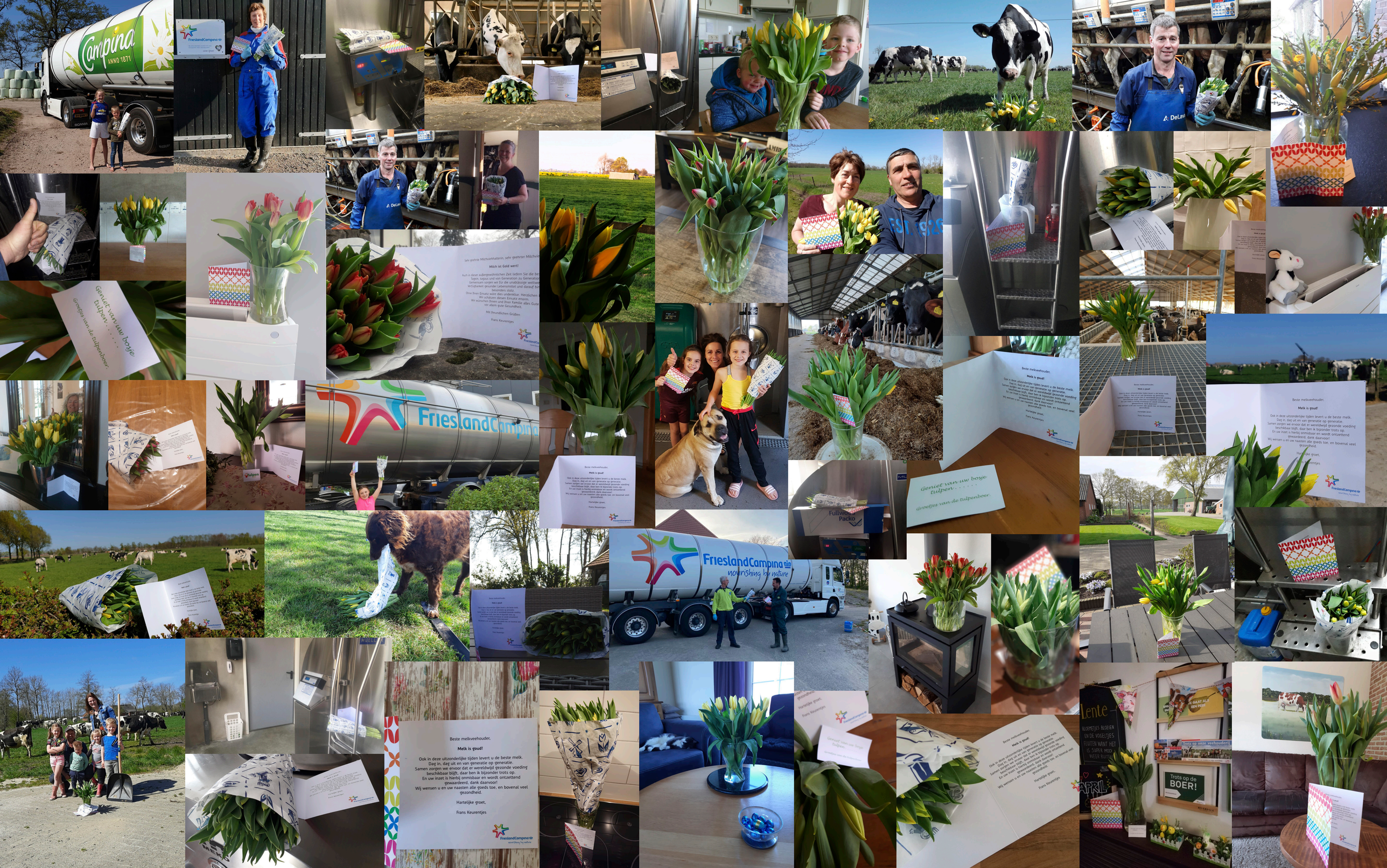
Campina
ANNO 1871
FrieslandCampina
Geniet van uw bosje tulpen.....
Groetjes van de tulpenboer.
Milch ist Gold wert!
Beste melkveehouder,
Melk is goud!
Ook in deze uitzonderlijke tijden levert u de beste melk.
Dag in, dag uit en van generatie op generatie.
Samen zorgen we ervoor dat er wereldwijd gezonde voeding beschikbaar blijft, daar ben ik bijzonder trots op.
En uw inzet is hierbij onmisbaar en wordt ontzettend gewaardeerd, dank daarvoor!
Wij wensen u en uw naasten alle goeds toe, en bovenal veel gezondheid.
Hartelijke groet,
Frans Keurentjes
FrieslandCampina
nourishing by nature
Lente
Trots op de BOER!
APRIL